



**JANEL** MR  
**INDUSTRIAL**

---

**Engineered for Industrial Performance**



2026  
Catálogo Producto Industrial  
Industrial Product Catalog

■ ■ ■ ■ ■ ■



# Acerca de nosotros About us

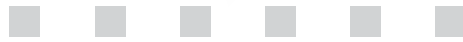

## **Leading Mexican Manufacturer of Adhesive Tapes and Packaging Solutions.**

Janel is a vertically integrated manufacturer with over 70 years of experience providing packaging solutions, adhesive tapes, carton corners, stretch film, bubble wrapping, stationery, and specialty solutions that drive value across the industrial, commercial, and consumer markets.

We operate under a robust manufacturing platform delivering more than 240 million square meters of adhesive tape per year, ensuring high-volume supply, consistent quality, and competitive lead times for customers across Mexico and over 20 international markets.

Our corporate offices are located in Plaza Carso, Mexico City; Janel operations include four manufacturing factories, two distribution centers, and two product showrooms, allowing us to provide reliable stock, national coverage, and technical support for a wide range of applications.

Janel's portfolio serves food industry, personal care, automotive, logistics, e-commerce fulfillment, industrial assembly, paint, automotive components, office and school markets, hardware, and general retail. Every product is manufactured under certified processes and strict quality-control standards.

Our commitment is to be the best commercial partner for our customers, domestic and international.

We continue investing in adhesive technology, equipment automation, process optimization, and specialized talent to meet the performance demands of modern industry.

Janel. Manufacturing built on reliability. Supply built on consistency.



# JANEL<sup>MR</sup>

## INDUSTRIAL

Engineered for Industrial Performance

## **Fabricante líder mexicano de cintas adhesivas y soluciones de empaque.**

Janel es un fabricante integrado con más de 70 años de experiencia en la producción de cintas adhesivas, productos de empaque, artículos de papelería y soluciones especializadas para los sectores industrial, comercial y de consumo.

Operamos bajo una plataforma industrial sólida que produce más de 240 millones de metros cuadrados de cinta adhesiva al año, garantizando suministro de gran volumen, calidad constante y tiempos de entrega competitivos para clientes en todo México y en más de 20 mercados internacionales.

Nuestras operaciones incluyen cuatro fábricas de manufactura, dos centros de distribución y dos salas de exhibición, lo que nos permite ofrecer inventario confiable, cobertura nacional y soporte técnico para una amplia variedad de aplicaciones.

El portafolio de Janel atiende industria alimenticia, cuidado personal, automotriz, logística, e-commerce, ensamble industrial, pintura, mercados escolares y de oficina, ferretería y retail. Cada producto se fabrica bajo procesos certificados y estrictos estándares de control de calidad.

Nuestro compromiso es ser el socio comercial más confiable para nuestros clientes, tanto en México como en el extranjero.

Continuamos invirtiendo en tecnología adhesiva, automatización, optimización de procesos y talento especializado para cumplir con las exigencias de la industria moderna.

Janel. Manufactura basada en confiabilidad. Suministro basado en consistencia.

# Índice

## Index

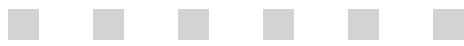

### 04 Cintas para empaque

Packaging tapes

#### Hot Melt

Línea 060  
Línea 100  
Línea 200  
Línea 270  
Línea 300

### 07 Acrílicas

Línea 070  
Línea 090  
Línea 090 colores  
Línea 100A  
Línea 200A

### 10 Cintas impresas

Printed tapes

### 11 Print

Línea 100  
Línea 200

### 11 Aplicador manual

Manual applicator

Para cinta de empaque de 2"  
Para cinta de empaque de 3"  
Con cinta de empaque

### 12 Masking tape

Masking tapes

Interiores-Exteriores 230  
Uso general 121  
Pintura 210  
Alta temperatura 224

### 14 Especialidades

Specialties

#### Doble Capa

Línea 400 Poliéster  
Línea 410 Papel  
Línea 420 Rojo  
Línea 430 Foam blanco / verde  
Línea 430 Foam blanco  
Línea 430 Foam azul

### 16 Gorila Línea 380

**Flat back** Línea 385

**Cinta Ducto** Línea 9061

**Filamento mono-direccional** Línea 1020

### 17 Marcaje de área

125 Marcaje de área

#### Cinta delimitadora

126 Peligro  
127 Precaución  
128 Prohibido el paso

#### Antiderrapante

Antierrapante Blanco 395  
Antierrapante Negro 395  
Antierrapante Amarillo/Negro 395

### Cinta de aislar

Línea 320 negra  
Línea 330 colores

### 18 Cinta aluminio Línea 396

**Sellado teflón** Línea 396

**Película stretch** Línea 999

### 19 Maraca rollo para emplaye Línea 185

**Poliburbuja 3/16** Línea 920

### 20 Máquinas encintadoras

Carlton sealers

**Bandas Laterales** EXC103SD

**Carton Sealer One Edge Left / Right** MTIE

**Cierra Solapas de Bandas Laterales** EXC138SDF

**Autorregulante de Bandas Laterales** EXC105SDRQ

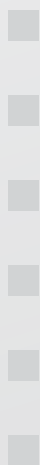



## Cintas de empaque

Cintas adhesivas de alto desempeño diseñadas para el sellado de cajas, logística, almacenamiento y aplicaciones generales de empaque. Disponibles en tecnologías hot-melt y acrílica para distintos requerimientos operativos.

High-performance pressure-sensitive tapes designed for carton sealing, logistics, storage, and general packaging applications. Available in hot-melt and acrylic adhesive technologies for different operational requirements.

# Cintas para empaque

## Packaging tapes



## Adhesivo Hot-Melt

Cintas de adhesivo hot-melt de alta adherencia para sellado estándar y de uso rudo. Ideales para líneas de empaque de alta velocidad y cartón reciclado.

High-adhesion hot-melt tapes engineered for standard to heavy-duty carton sealing. Ideal for high-speed packaging lines and recycled cardboard.

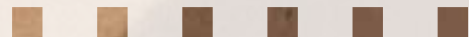

## Cinta Hot Melt

### Hot-Melt Packaging tape

#### Línea 060 / Line 060

Clave Item Num	Medida / Dimensions mm x m / in x yd	Pz / cj Pcs / box	Presentación Packing
06_4440700	44 X 40 / 1.7 X 44	6	Six Pack
06_4415700	44 X 150 / 1.7 X 164	6	Six Pack
06_4850700	48 X 50 / 1.9 X 55	6	Six Pack
06_4810700	48 X 100 / 1.9 X 109	6	Six Pack
06_48135700	48 X 135 / 1.9 X 147	6	Six Pack
06_4815700	48 X 150 / 1.9 X 164	6	Six Pack
06_7215700	72 X 150 / 2.8 X 164	4	Four Pack

#### Colores / Colors

- Transparente / Clear  
065
- Canela / Tan  
066

#### Usos y aplicaciones / Uses and applications



**Cerrado de cajas peso ligero**  
Box closure  
Lightweight



**Desfibrilación ligero**  
Defibrillation  
Light



**Ideal para usarse en cajas nuevas**  
Ideal for use  
in new boxes

#### Fuerza de Adhesión / Adhesion Strength

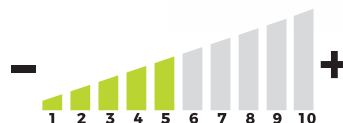

## Línea 100 / Line 100

Clave Item Num	Medida / Dimensions mm x m / in x yd	Pz / cj Pcs / box	Presentación Packing
15_4850700	48 X 50 / 1.9 X 55	6	Six Pack
15_4810700	48 X 100 / 1.9 X 109	6	Six Pack
15_4815700	*48 X 150 / 1.9 X 164	6	Six Pack
15_4891100	48 X 910 / 1.9 X 995	6	Rollo / Roll
15_7210100	72 X 100 / 2.8 X 109	24	Rollo / Roll
15_7215700	72 X 150 / 2.8 X 164	4	Four Pack
15_7291100	72 X 910 / 2.8 X 995	4	Rollo / Roll
15_1491100	144 X 910 / 5.7 X 995	2	Rollo / Roll

\*Única presentación 157 Blanca

Colores / Colors

● Transparente / Clear 155    ● Canela / Tan 156    ● Blanco / White 157

Usos y aplicaciones / Uses and applications

 **Kg**  
**Cerrado de cajas peso medio**  
Box closing average weight

 **Desfibre alto**  
Defibrillation high

 **Ideal para usarse en cajas nuevas**  
Ideal for use in new boxes

 **Para aplicarse de forma manual y automática**  
For manual and automatic application

 **Se puede imprimir 1 a 2 tintas**  
It can be printed with 1 to 2 colors

 **Disponible versión print**  
Available print version

Fuerza de Adhesión / Adhesion Strength

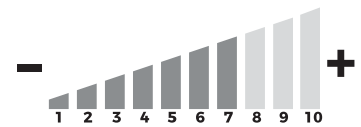

## Línea 200 / Line 200

Clave Item Num	Medida / Dimensions mm x m / in x yd	Pz / cj Pcs / box	Presentación Packing
25_4850700	48 X 50 / 1.9 X 55	6	Six Pack
25_4810700	48 X 100 / 1.9 X 109	6	Six Pack
25_64815700	*48 X 150 / 1.9 X 164	6	Six Pack
25_4891100	48 X 910 / 1.9 X 995	6	Rollo / Roll
2554812100	48 X 1200 / 1.9 X 1312	4	Rollo / Roll
25_67250700	72 X 50 / 2.8 X 55	4	Six Pack
25_7210100	72 X 100 / 2.8 X 109	16	Rollo / Roll
25_7215100	72 X 150 / 2.8 X 164	16	Rollo / Roll
25_7291100	72 X 910 / 2.8 X 995	4	Rollo / Roll
2557212100	72 X 1200 / 2.8 X 1312	4	Rollo / Roll
25_1491100	144 X 910 / 5.7 X 995	2	Rollo / Roll

Colores / Colors

● Transparente / Clear 255    ● Canela / Tan 256    ● Blanco / White 257

Usos y aplicaciones / Uses and applications

 **Kg**  
**Cerrado de cajas peso medio**  
Box closing average weight

 **Desfibre alto**  
Defibrillation high

 **Ideal para usarse en cajas nuevas**  
Ideal for use in new boxes

 **Para aplicarse de forma manual y automática**  
For manual and automatic application

 **Se puede imprimir 1 a 3 tintas**  
It can be printed with 1 to 3 colors

 **Disponible versión print**  
Available print version

 **Resistente a la tensión**  
Resistant to tension

Fuerza de Adhesión / Adhesion Strength

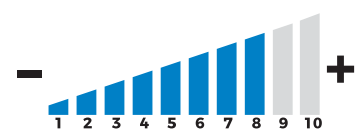

# Cintas para empaque

## Packaging tapes



### Línea 270 / Line 270

Clave Item Num	Medida / Dimensions mm x m / in x yd	Pz / cj Pcs / box	Presentación Packing
2754850700	48 X 50 / 1.9 X 55	6	Six Pack
2754815700	48 X 150 / 1.9 X 164	6	Six Pack
2754891100	48 X 910 / 1.9 X 995	6	Rollo / Roll
2754812100	48 X 1200 / 1.9 X 1312	6	Rollo / Roll
2757215100	72 X 150 / 2.8 X 164	16	Rollo / Roll

#### Colores / Colors

Transparente / Clear 275	Canela / Tan 276	Blanco / White 277
-----------------------------	---------------------	-----------------------

#### Fuerza de Adhesión / Adhesion Strength

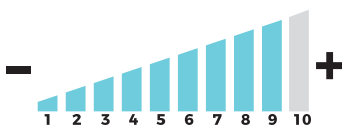

#### Usos y aplicaciones / Uses and applications



### Línea 300 / Line 300

Clave Item Num	Medida / Dimensions mm x m / in x yd	Pz / cj Pcs / box	Presentación Packing
35_4850100	48 X 50 / 1.9 X 55	36	Rollo / Roll
35_4815100	*48 X 150 / 1.9 X 164	24	Rollo / Roll
35_4891100	48 X 910 / 1.9 X 995	6	Rollo / Roll
35_7215100	72 X 150 / 2.8 X 164	16	Rollo / Roll
35_7291100	72 X 910 / 2.8 X 995	4	Rollo / Roll
35_1491100	144 X 910 / 5.7 X 995	2	Rollo / Roll

\*Única presentación 357 Blanca

#### Colores / Colors

Transparente / Clear 355	Canela / Tan 356	Blanco / White 357
-----------------------------	---------------------	-----------------------

#### Fuerza de Adhesión / Adhesion Strength

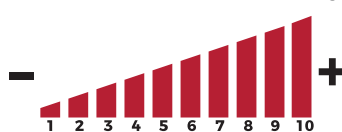

#### Usos y aplicaciones / Uses and applications





## Adhesivo acrílico

Es resistente a rayos UV con estabilidad de unión a largo plazo.

Recomendado para almacenaje y cierres prolongados.

UV-resistant with long-term bonding stability.

Recommended for warehouse storage and long-term carton closure.

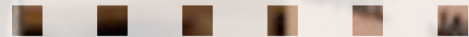

## Cinta Acrílica Acrylic Packaging tape

### Línea 070 / Line 070

Clave Item Num	Medida / Dimensiones mm x m / in x yd	Pz / cj Pcs / box	Presentación Packing
0754440700	44 X 40 / 1.7 X 44	6	Six Pack
07544125700	44 X 125 / 1.7 X 137	6	Six Pack
07_4840700	48 X 40 / 1.9 X 44	6	Six Pack
07_4850700	48 X 50 / 1.9 X 55	6	Six Pack
07_4810700	48 X 100 / 1.9 X 109	6	Six Pack
07_48135700	48 X 135 / 1.9 X 148	6	Six Pack
07_4815700	48 X 150 / 1.9 X 164	6	Six Pack
0757210100	72 X 100 / 2.3 X 109	16	Rollo / Roll
07_7215700	72 X 150 / 2.3 X 164	4	Four Pack
<b>Autoservicio</b>			
07_4850100AS	48 X 50 / 1.9 X 55	36	Rollo / Roll
07_4815100AS	48 X 150 / 1.9 X 164	36	Rollo / Roll

#### Colores / Colors

- Transparente / Clear  
075
- Canela / Tan  
076
- Blanco / White  
077



#### Usos y aplicaciones / Uses and applications

- Cerrado de cajas peso ligero**  
Box closure  
Lightweight
- Desfibrile ligero**  
Defibrillation  
Light
- Ideal para usarse en cajas nuevas**  
Ideal for use  
in new boxes
- Para aplicarse de forma manual y automática**  
For manual and  
automatic application

#### Fuerza de Adhesión / Adhesion Strength

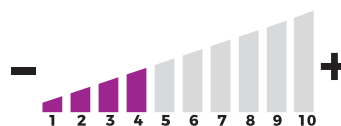

# Cintas para empaque

## Packaging tapes

### Línea 090 / Line 090

Clave Item Num	Medida / Dimensions mm x m / in x yd	Pz / cj Pcs / box	Presentación Packing
09_4850700	48 X 50 / 1.9 X 55	6	Six Pack
09_4810700	48 X 100 / 1.9 X 109	6	Six Pack
09_4815700	48 X 150 / 1.9 X 164	6	Six Pack
09_4891100	48 X 910 / 1.9 X 995	6	Rollo / Roll
09_7250700	72 X 50 / 2.3 X 55	6	Six Pack
09_7210700	72 X 100 / 2.3 X 109	6	Six Pack
09_7215700	72 X 150 / 2.3 X 164	4	Six Pack
09_7291100	72 X 910 / 2.8 X 995	4	Rollo / Roll

\*Única presentación 157 Blanca

#### Colores / Colors

- Transparente / Clear  
095
- Canela / Tan  
096
- Blanco / White  
097

#### Usos y aplicaciones / Uses and applications



#### Fuerza de Adhesión / Adhesion Strength

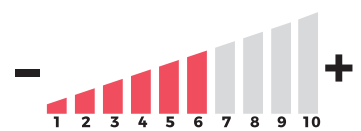

### Línea 090 Colores / Line 090 colors

Clave Item Num	Medida / Dimensions mm x m / in x yd	Pz / cj Pcs / box	Presentación Packing
09048507__	48 X 50 / 1.9 X 55	6	Six Pack
09048157__	48 X 150 / 1.9 X 164	6	Six Pack
09048911__	48 X 910 / 1.9 X 995	6	Rollo / Roll
09072157__	72 X 150 / 2.3 X 164	4	Six Pack
09014911__	144 X 910 / 5.7 X 995	2	Rollo / Roll

#### Colores / Colors

- Rojo / Red  
02
- Amarillo / Yellow  
04
- Azul / Blue  
08
- Verde / Green  
13
- Naranja / Orange  
16
- Negro / Black  
40

#### Fuerza de Adhesión / Adhesion Strength

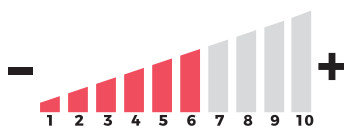

#### Usos y aplicaciones / Uses and applications





## Línea 100A / Line 100A

Clave Item Num	Medida / Dimensions mm x m / in x yd	Pz / cj Pcs / box	Presentación Packing
*1004810700__	48 X 100 / 1.9 X 109	6	Six Pack
1004815700__	48 X 150 / 1.9 X 164	6	Six Pack
1004891100__	48 X 910 / 1.9 X 995	6	Rollo / Roll
1007215700__	72 X 150 / 2.3 X 164	4	Six Pack
1007291100__	72 X 910 / 2.8 X 995	4	Rollo / Roll
1001491100__	144 X 910 / 5.7 X 995	2	Rollo / Roll

\*No hay presentación para AB

Colores / Colors

- Transparente / Clear  
AT
- Canela / Tan  
AC
- Blanco / White  
AB

Usos y aplicaciones / Uses and applications

Fuerza de Adhesión / Adhesion Strength

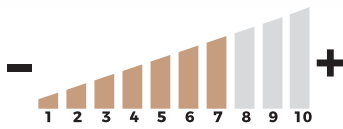

**Cerrado de cajas  
peso medio**  
Box closing  
average weight



**Desfibre  
medio**  
Defibrillation  
medium



**Ideal para usarse  
en cajas nuevas**  
Ideal for use  
in new boxes



**Ideal para  
cajas recicladas**  
Ideal for  
recycled boxes



**Para aplicarse de forma  
manual y automática**  
For manual and  
automatic application



**Se puede imprimir  
1 a 2 tintas**  
It can be printed  
with 1 to 2 colors

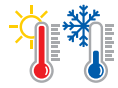

**Resistente a cambios  
de temperatura**  
Resistant to temperature  
changes



## Línea 200A / Line 200A

Clave Item Num	Medida / Dimensions mm x m / in x yd	Pz / cj Pcs / box	Presentación Packing
2004815700AT	48 X 150 / 1.9 X 164	6	Six Pack
2004815700AT	48 X 910 / 1.9 X 995	6	Rollo / Roll
2004850700__	*48 X 50 / 1.9 X 55	6	Six Pack
2004810700__	*48 X 100 / 1.9 X 109	6	Six Pack
2004815700__	48 X 150 / 1.9 X 164	6	Six Pack
2004891100__	48 X 910 / 1.9 X 995	6	Rollo / Roll
2007210700__	*72 X 100 / 2.3 X 109	4	Six Pack
2007215100__	72 X 150 / 2.3 X 164	16	Rollo / Roll
2007291100__	72 X 910 / 2.8 X 995	4	Rollo / Roll
2001491100__	144 X 910 / 5.7 X 995	2	Rollo / Roll

\*No hay presentación para AB

Colores / Colors

- Transparente / Clear  
AT
- Canela / Tan  
AC
- Blanco / White  
AB

Usos y aplicaciones / Uses and applications

Fuerza de Adhesión / Adhesion Strength

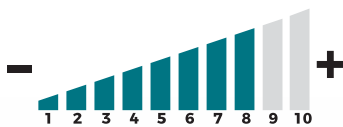

**Cerrado de cajas  
industriales**  
Closing boxes  
Industrialities



**Desfibre  
medio**  
Defibrillation  
medium



**Ideal para usarse  
en cajas nuevas**  
Ideal for use  
in new boxes



**Ideal para  
cajas recicladas**  
Ideal for  
recycled boxes



**Para aplicarse de forma  
manual y automática**  
For manual and  
automatic application



**Se puede imprimir  
1 a 2 tintas**  
It can be printed  
with 1 to 2 colors

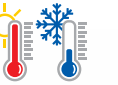

**Resistente a cambios  
de temperatura**  
Resistant to temperature  
changes



# Cinta impresa

## Printed Tapes



## Cinta Impresa

De 1 a 7 tintas  
Printed tapes  
Up to 7 ink colors

Cintas impresas flexográficas y encapsuladas diseñadas para marca, identificación y comunicación visual durante el manejo y envío.

Fabricadas con adhesivo hot-melt para un sellado seguro.

Flexographic and encapsulated printed tapes designed for branding, identification, and visual communication during shipping and handling.

Manufactured with hot-melt adhesive for secure sealing.



## Flexográfica / Flexographic

Acrílica / Hot-Melt Acrylic / Hot-Melt

Línea 100	Line 100
Línea 200	Line 200
Línea 270	Line 270
Línea 300	Line 300
Cinta Gorila	Gorilla Tape

## Encapsulada / Encapsulated

Acrílica / Acrylic

Línea 100	Line 100
Línea 200	Line 200
Línea 270	Line 270
Línea 300	Line 300

RespalDOS / Backing  
Colores / Colors

Transparente / Clear	Canela / Tan	Blanco / White
5	6	7

Usos y aplicaciones / Uses and applications

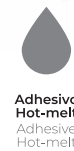

## Línea 100 Print

Strength medium duty line 100

Clave Item Num	Medida / Dimensions mm x m / in x yd	Pz / cj Pcs / box	Presentación Packing
15_1491100PRINT	144 X 910 / 5.7 X 995	2	Rollo / Roll
15_2891100PRINT	288 X 910 / 11.4 X 995	1	Rollo / Roll

● Transparente / Clear 155 ● Canela / Tan 156 ● Blanco / White 157

## Línea 200 Print

Heavy duty printed line 200

Clave Item Num	Medida / Dimensions mm x m / in x yd	Pz / cj Pcs / box	Presentación Packing
25_1491100PRINT	144 X 910 / 5.7 X 995	2	Rollo / Roll
25_2891100PRINT	288 X 910 / 11.4 X 995	1	Rollo / Roll

● Transparente / Clear 255 ● Canela / Tan 256 ● Blanco / White 257

### Usos y aplicaciones / Uses and applications

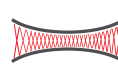

Resistencia  
Endurance



Resistente a la  
tensión  
Resistant to  
tension



Ideal para  
impresión  
Ideal for printing



Adhesivo  
Hot-melt  
Adhesive  
Hot-melt



## Aplicadores para cintas de empaque

Tape applicators for packaging

Modelo Model	Clave Item Num	Pz / cj Pcs / box
<b>A</b> Para cinta de empaque de 2" For 2" packing tape	4809005101	24
<b>B</b> Para cinta de empaque de 3" For 3" packing tape	4809014100	5
<b>C</b> Con cinta de empaque 44 mm X 40 m With packing tape 1.7 in X 44 yd	4804440156AS	8

### Usos y aplicaciones / Uses and applications



Para aplicaciones  
sencillas  
For simple  
applications



Fácil de operar  
Easy to operate



Para cierre seguro de  
cajas de cartón  
For secure closure  
of cardboard boxes



Mejora el proceso  
de empaque



# Masking tape

Masking tape



## Masking tape

Masking tape

Cintas de papel sensibles a la presión diseñadas para pintura, enmascarado, protección de superficies y aplicaciones de uso general.

Pressure-sensitive paper tapes designed for painting, masking, surface protection, and general-purpose applications.



Estable a rayos UV y apta para uso exterior.

UV-stable and suitable for outdoor use.

### Interiores / Exteriores Línea 230

Interiors / Exteriors Line 230

Clave Item Num	Medida / Dimensions mm x m / in x yd	Pz / cj Pcs / box	Presentación Packing
2301250100	12 X 50 / 0.48 X 55	72	Rollo / Roll
2301850100	18 X 50 / 0.70 X 55	48	Rollo / Roll
2302450100	24 X 50 / 0.94 X 55	36	Rollo / Roll
2303650100	36 X 50 / 1.4 X 55	24	Rollo / Roll
2304850100	48 X 50 / 1.9 X 55	18	Rollo / Roll



Usos y aplicaciones / Uses and applications



Fuerza de Adhesión / Adhesion Strength



Para aplicaciones cotidianas y tareas ligeras.

Everyday masking applications and light holding tasks.

### Uso general Línea 121

General use Line 121

Clave Item Num	Medida / Dimensions mm x m / in x yd	Pz / cj Pcs / box	Presentación Packing
1211210100	12 X 10 / 0.48 X 11	228	Rollo / Roll
1211250100	12 X 50 / 0.48 X 55	72	Rollo / Roll
1211810100	18 X 10 / 0.70 X 11	152	Rollo / Roll
1211830100	18 X 30 / 0.70 X 33	56	Rollo / Roll
1211850100	18 X 50 / 0.70 X 55	48	Rollo / Roll
1212450100	24 X 50 / 0.94 X 55	36	Rollo / Roll
1213650100	36 X 50 / 1.4 X 55	24	Rollo / Roll
1214850100	48 X 50 / 1.9 X 55	18	Rollo / Roll



Usos y aplicaciones / Uses and applications



Fuerza de Adhesión / Adhesion Strength



## Remoción más limpia para acabados de pintura. Cleaner removal for painting and finishing applications.



### Pintura Línea 210 Paint Line 210

Clave Item Num	Medida / Dimensions mm x m / in x yd	Pz / cj Pcs / box	Presentación Packing
2101250100	12 X 50 / 0.48 X 55	72	Rollo / Roll
2101850100	18 X 50 / 0.70 X 55	48	Rollo / Roll
2102450100	24 X 50 / 0.94 X 55	36	Rollo / Roll
2103650100	36 X 50 / 1.4 X 55	24	Rollo / Roll
2104850100	48 X 50 / 1.9 X 55	18	Rollo / Roll

#### Fuerza de Adhesión / Adhesion Strength



#### Usos y aplicaciones / Uses and applications



## Resistente a temperaturas elevadas para procesos automotrices e industriales. Resistant to elevated temperatures for automotive and industrial processes.

Resistant to elevated temperatures for automotive and industrial processes.



### Alta Temperatura Línea 224 High Temperature Line 224

Clave Item Num	Medida / Dimensions mm x m / in x yd	Pz / cj Pcs / box	Presentación Packing
2241250100	12 X 50 / 0.48 X 55	72	Rollo / Roll
2241850100	18 X 50 / 0.70 X 55	48	Rollo / Roll
2242450100	24 X 50 / 0.94 X 55	36	Rollo / Roll
2243650100	36 X 50 / 1.4 X 55	24	Rollo / Roll
2244850100	48 X 50 / 1.9 X 55	18	Rollo / Roll

#### Fuerza de Adhesión / Adhesion Strength



#### Usos y aplicaciones / Uses and applications





### Doble Capa

Double sided tape

Cintas adhesivas y productos especializados para aislamiento eléctrico, marcaje de áreas, reparaciones y mantenimiento general.

Adhesive tapes and specialty products designed for electrical insulation, area marking, repair, and general maintenance.

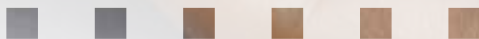

### Cinta doble capa políester 400

Double sided polyester tape

Clave Item Num	Medida / Dimensions mm x m / in x yd	Pz / cj Pcs / box	Presentación Packing
4001250100	12 X 50 / 0.48 X 55	72	Rollo / Roll
4001850100	18 X 50 / 0.70 X 55	48	Rollo / Roll
4002450100	24 X 50 / 0.94 X 55	36	Rollo / Roll
4003650400	36 X 50 / 1.4 X 55	32	Rollo / Roll
4004850400	48 X 50 / 1.9 X 55	24	Rollo / Roll

Usos y aplicaciones / Uses and applications



Textil  
Textile



Para aplicaciones sencillas  
For simple applications



Larga duración  
Long duration



Ideal para múltiples aplicaciones  
Ideal for multiple applications



No deja residuos  
It leaves no residue.



Adhesivo Hot-melt  
Adhesive Hot-melt



### Cinta doble capa papel 410

Double sided paper tape

Clave Item Num	Medida / Dimensions mm x m / in x yd	Pz / cj Pcs / box	Presentación Packing
4101233100	12 X 33 / 0.48 X 36	72	Rollo / Roll
4101833100	18 X 33 / 0.70 X 36	48	Rollo / Roll
4102433100	24 X 33 / 0.94 X 36	36	Rollo / Roll
4104833100	48 X 33 / 1.9 X 36	24	Rollo / Roll

Usos y aplicaciones / Uses and applications



Ideal para superficies lisas  
Ideal for smooth surfaces



Alta adhesión  
High adhesion



Fácil de cortar  
Easy to cut

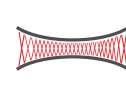

Resistencia  
Endurance



Adhesivo Hot-melt  
Adhesive Hot-melt



**¡NUEVO PRODUCTO!**

**Cinta doble capa transparente 420**  
Double sided paper tape

Clave Item Num	Medida / Dimensions mm x m / in x yd	Pz / cj Pcs / box	Presentación Packing
4202501100	25 X 1.52 / 0.98 X 1.7	36	Rollo / Roll

Usos y aplicaciones / Uses and applications



**¡NUEVO PRODUCTO!**

**Cinta doble capa Foam Blanco / Verde 430**  
Double sided foam tape green / white 430

Clave Item Num	Medida / Dimensions mm x m / in x yd	Pz / cj Pcs / box	Presentación Packing
4301202100	12.7 X 2.03 / 0.5 X 2.2	36	Rollo / Roll

Usos y aplicaciones / Uses and applications

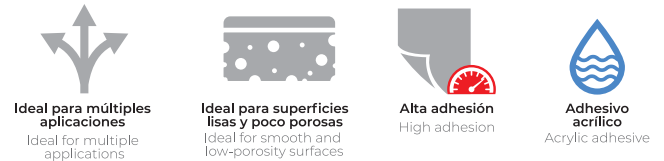

**¡NUEVO PRODUCTO!**

**Cinta doble capa Foam azul 430**  
Double sided foam tape blue 430

Clave Item Num	Medida / Dimensions mm x m / in x yd	Pz / cj Pcs / box	Presentación Packing
4301905108	19 X 1.5 / 0.75 X 1.6	36	Rollo / Roll

Usos y aplicaciones / Uses and applications

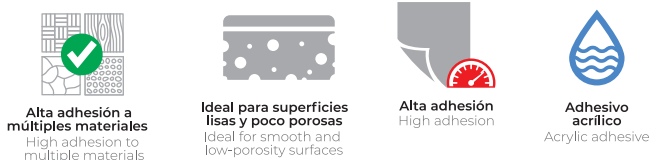

**¡NUEVO PRODUCTO!**

**Cinta doble capa Foam blanco 430**  
Double sided foam tape white 430

Clave Item Num	Medida / Dimensions mm x m / in x yd	Pz / cj Pcs / box	Presentación Packing
4301905101	19 X 5 / 0.75 X 5.5	48	Rollo / Roll

Usos y aplicaciones / Uses and applications



# Especialidades

## Specialties



### Cinta Gorila 380

Gorilla Tape

Clave Item Num	Medida / Dimensions mm x m / in x yd	Pz / cj Pcs / box	Presentación Packing
3807013200KRAFT	70 X 137 / 2.7 X 150	10	Rollo / Roll
3807013100BLANC	70 X 137 / 2.7 X 150	10	Rollo / Roll

Usos y aplicaciones / Uses and applications



**Cerrado de cajas peso medio**  
Box closing average weight

**Para aplicaciones sencillas**  
For simple applications

**Larga duración**  
Long duration

**Resistencia**  
Endurance

**Adhesivo Almidón**  
Adhesive Starch



### Flat Back 385

Flat Back Tape

Clave Item Num	Medida / Dimensions mm x m / in x yd	Pz / cj Pcs / box	Presentación Packing
3854850100FLATB	48 X 50 / 1.9 X 164	36	Pieza / Piece
3857250100FLATB	72 X 50 / 1.9 X 164	24	Pieza / Piece
3859650100FLATB	96 X 50 / 1.9 X 164	18	Pieza / Piece

Usos y aplicaciones / Uses and applications



**Ideal para cajas recicladas**  
Ideal for recycled boxes

**Para aplicaciones sencillas**  
For simple applications

**Larga duración**  
Long duration

**Resistente a la tensión**  
Resistant to tension

**Adhesivo Hot-melt**  
Adhesive Hot-melt



### Ducto Plata 9061

Duct tape

Clave Item Num	Medida / Dimensions mm x m / in x yd	Pz / cj Pcs / box	Presentación Packing
1284810122	48 X 10 / 1.8 X 10.9	36	Rollo / Roll
1284830122	48 X 30 / 1.8 X 32.8	36	Rollo / Roll
1284850122	48 X 50 / 1.8 X 54.6	24	Rollo / Roll

Usos y aplicaciones / Uses and applications



**Exteriores e interiores**  
Exteriors and interiors

**Soporta rasgaduras**  
It withstands tears

**Alta adhesión**  
High adhesion

**Adhesivo Hule resina**  
Adhesive Rubber resin



### Filamento Mono-Direccional 1020

Unidirectional Filament tape

Clave Item Num	Medida / Dimensions mm x m / in x yd	Pz / cj Pcs / box	Presentación Packing
1221250100	0.48 X 50 / 1.8 X 54.6	72	Rollo / Roll
1221850100	18 X 50 / 0.70 X 54.6	48	Rollo / Roll
1222450100	24 X 50 / 0.94 X 54.6	36	Rollo / Roll
12224850100	48 X 50 / 1.9 X 54.6	24	Rollo / Roll

Usos y aplicaciones / Uses and applications



**Cerrado de cajas pesadas**  
Closing heavy boxes

**Resistencia**  
Endurance

**Alta adhesión**  
High adhesion

**Adhesivo Hule resina**  
Adhesive Rubber resin



## Cinta para marcaje de áreas Area marking tape

Cinta adhesiva para delimitación de pisos, zonas y señalización de seguridad.

Adhesive tape for floor marking, zoning, and safety identification.

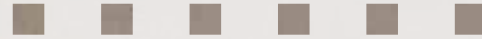

## Marcaje de áreas 125

### Area Marking Tape

Clave Item Num	Medida / Dimensions mm x m / in x yd	Pz / cj Pcs / box	Presentación Packing
1254833144	48 X 33 / 1.9 X 164	24	Rollo / Roll
1254833744	48 X 33 / 1.9 X 164	6	Six Pack

Colores / Colors

Amarillo/ Negra /Yellow/Black  
44

Usos y aplicaciones / Uses and applications



**Delimitación de áreas**  
Delimitation of areas



**Para aplicaciones sencillas**  
For simple applications



**Larga duración**  
Long duration



**Resistente a la tensión**  
Resistant to tension

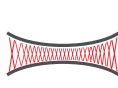

**Resistencia**  
Endurance



**Adhesivo Hule resina**  
Adhesive Rubber resin



**¡NUEVO PRODUCTO!**



## PVC Antiderrapante 395

PVC- Non-slip

Clave Item Num	Medida / Dimensions mm x m / in x yd	Pz / cj Pcs / box	Presentación Packing
3955004144	50 X 4.57 / 1.9 X 4.5	12	Rollo / Roll
3955004140	25 X 4.57 / 1.9 X 4.5	12	Rollo / Roll
3955004101	25 X 4.57 / 1.9 X 4.5	12	Rollo / Roll

Colores / Colors

Blanca / Withe **01**

Negra / Black **40**



Amarillo/ Negra /Yellow/Black **44**

Usos y aplicaciones / Uses and applications



**Interiores**  
Interiors



**Ideal para superficies lisas y poco porosas**  
Ideal for smooth and low-porosity surfaces



**Alta adhesión**  
High adhesion



**Adhesivo acrílico**  
Acrylic adhesive

**¡NUEVO PRODUCTO!**

## Cinta Delimitadora Boundary Tape

### Peligro 126

Clave Item Num	Medida / Dimensions mm x m / in x yd	Pz / cj Pcs / box	Presentación Packing
1267530102	75 X 300 / 2.3 X 328	24	Rollo / Roll

### Precaución 127

Clave Item Num	Medida / Dimensions mm x m / in x yd	Pz / cj Pcs / box	Presentación Packing
1277530104	75 X 300 / 2.3 X 328	24	Rollo / Roll

### Prohibido el paso 128

Clave Item Num	Medida / Dimensions mm x m / in x yd	Pz / cj Pcs / box	Presentación Packing
1287530104	75 X 300 / 2.3 X 328	24	Rollo / Roll

Usos y aplicaciones / Uses and applications



**Para aplicaciones sencillas**  
For simple applications



**Soporta rasgaduras**  
It withstands tears



**Exteriores e interiores**  
Exteriors and interiors

# Especialidades

## Specialties



Cinta de Aislar / Aislamiento Eléctrico  
Cinta de PVC adecuada para cableado, agrupación de cables e identificación eléctrica.

Electrical Insulation Tape  
PVC-based tape suitable for wiring, cable bundling, and electrical identification.



### Eléctrica Negra 320

Black Electric

Clave Item Num	Medida / Dimensions mm x m / in x yd	Pz / cj Pcs / box	Presentación Packing
3201909140	19 X 9 / 0.75 X 9.8	10	Torre c/ 10 rols Tower w/ 10 rolls
3201918140	19 X 18 / 0.75 X 19	10	Torre c/ 10 rols Tower w/ 10 rolls

### Eléctrica Colores 330

Colors Electric

Clave Item Num	Medida / Dimensions mm x m / in x yd	Pz / cj Pcs / box	Presentación Packing
33019181__	19 X 18 / 0.75 X 19	9	Torre c/ 4 rols Tower w/ 4 rolls

Colores / Colors

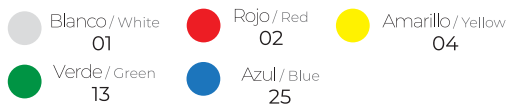

Usos y aplicaciones / Uses and applications



Certificado  
Certificatid



Alto  
desempeño  
High  
performance



Ideal para  
temperaturas  
extremas  
Ideal for  
extreme  
temperatures



Alta adhesión  
High adhesion



Aislante  
Eléctrico  
Electrical  
Insulator



Adhesivo  
Hule resina  
Adhesive  
Rubber resin

**¡NUEVO  
PRODUCTO!**

### Cinta de Sellado Teflón 397

Teflon Sealing Tape

Clave Item Num	Medida / Dimensions mm x m / in x yd	Pz / cj Pcs / box	Presentación Packing
3971406100	14 X 6.60 / 0.5 X 7.2	60	Rollo / Roll
3971906100	14 X 6.60 / 0.5 X 7.2	60	Rollo / Roll

Usos y aplicaciones / Uses and applications



Alto  
desempeño  
High performance



Exteriores e  
interiores  
Exteriors and  
interiors



Para aplicaciones  
sencillas  
For simple  
applications



**¡NUEVO  
PRODUCTO!**

### Cinta Aluminio 396

Aluminum Tape

Clave Item Num	Medida / Dimensions mm x m / in x yd	Pz / cj Pcs / box	Presentación Packing
3965009100	50 X 9.1 / 1.97 X 10	54	Rollo / Roll

Usos y aplicaciones / Uses and applications



Alto  
desempeño  
High performance



Exteriores e  
interiores  
Exteriors and  
interiors



Impermeable  
Waterproof



Fácil de cortar  
Easy to cut



-20 °C - 80 °C  
-4 °F - 176 °F



Sistema de  
climatización  
HVAC





## Película Stretch 999

### Stretch Film

Clave Item Num	Medida / Dimensions mm x m / in x yd	Pz / cj Pcs / box	Presentación Packing
9991850003	18 in 50 gr 800 ft Manual	5	Kg
9991850004	18 in 50 gr 1,000 ft Manual	5	Kg
9991850005	18 in 50 gr 1,200 ft Manual	5	Kg
9991860006	18 in 60 gr 800 ft Manual	5	Kg
9991860002	18 in 60 gr 1,000 ft Manual	5	Kg
9991860003	18 in 60 gr 1,200 ft Manual	5	Kg
9991870004	18 in 70 gr 800 ft Manual	5	Kg
9991870005	18 in 70 gr 1,000 ft Manual	5	Kg
9991870002	18 in 70 gr 1,200 ft Manual	5	Kg
9991880002	18 in 80 gr 800 ft Manual	5	Kg
9991880003	18 in 80 gr 1,000 ft Manual	5	Kg
9991880001	18 in 80 gr 1,200 ft Manual	5	Kg
9992050001	20 in 50 gr 5,000 ft Automático	5	Kg
9992060002	20 in 60 gr 4,000 ft Automático	5	Kg
9992070001	20 in 70 gr 4,000 ft Automático	5	Kg



## Maraca / Rollo para Emplaye

### Maraca / Wrapping Paper Roll

Clave Item Num	Medida / Dimensions mm x m / in x yd	Pz / cj Pcs / box	Presentación Packing
1851327100	130 X 274 / 5.12 X 2.99	5	Pieza / Piece

Usos y aplicaciones / Uses and applications



**Fácil de aplicar**  
Easy to apply



**Exteriores e interiores**  
Exteriors and interiors



**Ideal para superficies lisas y poco porosas**  
Ideal for smooth and low-porosity surfaces



**Resistente a la tensión**  
Resistant to tension

## Poliburbuja 3/16

### Transparente 920

3/16" Bubble Wrap Transparent

Clave Item Num	Medida / Dimensions mm x m / in x yd	Pz / cj Pcs / box	Presentación Packing
9204005RB01	40 X 5 / 1.5 X 5.4	20	Rollo / Roll
9204010RB02	40 X 10 / 1.5 X 11	10	Rollo / Roll
9206005RB02	60 X 5 / 2.3 X 5.4	20	Rollo / Roll
9206010RB01	60 X 10 / 2.3 X 11	10	Rollo / Roll
9203015RB01	30 X 5 / 1.18 X 54.6	14	Rollo / Roll

Usos y aplicaciones / Uses and applications



**Fácil de aplicar**  
Easy to apply



**Exteriores e interiores**  
Exteriors and interiors



**Ideal para superficies lisas y poco porosas**  
Ideal for smooth and low-porosity surfaces



**Resistente a la tensión**  
Resistant to tension



# Máquinas Encintadoras

## Taping Machines

### EXC 103SD Bandas Laterales Semiautomática

#### EXC 103SD Sidebands Semi-automatic

Descripción / Description	Máquina semiautomática para cajas Semi-automatic box making machine			
Sistema / System	Bandas laterales / Side bands			
Requerimientos de energía Energy requirements	110 VCA 60 Hz			
Velocidad / Velocity	20 cajas/min / 20 boxes/min.			
Medida de la cinta / Tape sizes	48 y 72 mm / 2 y 3 in			
Capacidad de sellado de la caja (cm) Sealing capacity of the box (ft)	Largo Length	Ancho Width	Alto Height	
	Min.	12 / 0.39	11 / 0.36	12 / 0.39
	Máx.	∞	50 / 1.64	50 / 1.64
Dimensiones de la máquina (cm) Machine dimensions (ft)	Largo Length	Ancho Width	Alto Height	
		171 / 5.6	385 / 12.6	4135 / 135.6



#### Usos y aplicaciones / Uses and applications



Aplica operador  
Operator needed



Para cierre  
seguro de cajas  
de cartón  
For secure closure  
of cardboard boxes



20 cajas / minuto  
20 boxes/minute



Ideal para usarse  
en cajas nuevas  
Ideal for use  
in new boxes

#### Sellado superior e inferior Upper and lower sealing



### MT1E Selladora para 1 Borde Semiautomática

#### Carton Sealer One Edge Left/Right Semi-automatic

Velocidad / Velocity	20 cajas/min. / 20 boxes/min.		
Requerimientos de energía Energy requirements	110 Voltios, 60 Hz-1.9 A, 122 Vatios/Motor		
Requerimientos de aire Air requirements	50 PSI, 5 SCFM		
Peso de la máquina embalada Weight of the packaged machine	159 Kg. /350.5 lb.		
Dimensiones de la máquina (cm) Machine dimensions (ft)	Largo Length	Ancho Width	Alto Height
	108 / 3.5	94 / 3	128 / 4.1
Tamaños de las cajas (mm) Box sizes (in)	152 - 330 6 - 13	133 - 362 5.2 - 14	38 - 191 1.5 - 7.5
	Ajuste de la altura de la correa Transportadora (cm) Belt height adjustment conveyor belt (ft)	57 - 76 1.8 - 2.5	



#### Usos y aplicaciones / Uses and applications



Aplica operador  
Operator needed



Para cierre  
seguro de cajas  
de cartón  
For secure closure  
of cardboard boxes



20 cajas / minuto  
20 boxes/minute



Ideal para usarse  
en cajas nuevas  
Ideal for use  
in new boxes

#### Sellado lateral Side sealing



#### Sellado central Center seal





## GPC30L Máquina automática cierra solapas

GPC30L Automatic flap closing machine

Tamaños de las cajas (cm) Box sizes (ft)	Largo Length 12 en adelante 0.39 and up	Ancho Width 9 - 40 .29 - 1.31	Alto Height 7 - 30 .22 - .98
Velocidad / Velocity	20 cajas/min. / 20 boxes/min.		
Requerimientos de energía Energy requirements	127 V		
Requerimientos de presión Pressure requirements	50 PSI		
Dimensiones de la máquina (cm) Machine dimensions (ft)	Largo Length 160 5.2	Ancho Width 65 2.1	Alto Height 110 3.6

Usos y aplicaciones / Uses and applications



Para cierre seguro de cajas de cartón  
For secure closure of cardboard boxes



20 cajas / minuto  
20 boxes/minute



Ideal para usarse en cajas nuevas  
Ideal for use in new boxes



Cinta de 2"  
2" Tape

No requiere operador para alimentar la máquina

# Servicio Técnico ESPECIALIZADO

- Asesoría • Refacciones • Soporte 24 / 7
- Mantenimiento

Nuestros técnicos altamente calificados ofrecen soluciones integrales para aprovechar al máximo su equipo, nos anticipamos a cualquier inconveniente.



# JANEL<sup>MR</sup>

## INDUSTRIAL

Engineered for Industrial Performance

[www.janel.com](http://www.janel.com)

Síguenos como:  
**@janelcompany**



 (55) 5445 1500

 [contacto.marketing@janel.com](mailto:contacto.marketing@janel.com)

 **PLAZA CARSO**

Lago Zúrich 245 Edificio Presa Falcón, Piso 14 Col. Ampliación Granada  
Alcaldía Miguel Hidalgo Ciudad de México C.P. 11529